

PIANO INTEGRATO DEL PARCO

Parco Regionale Alpi Apuane

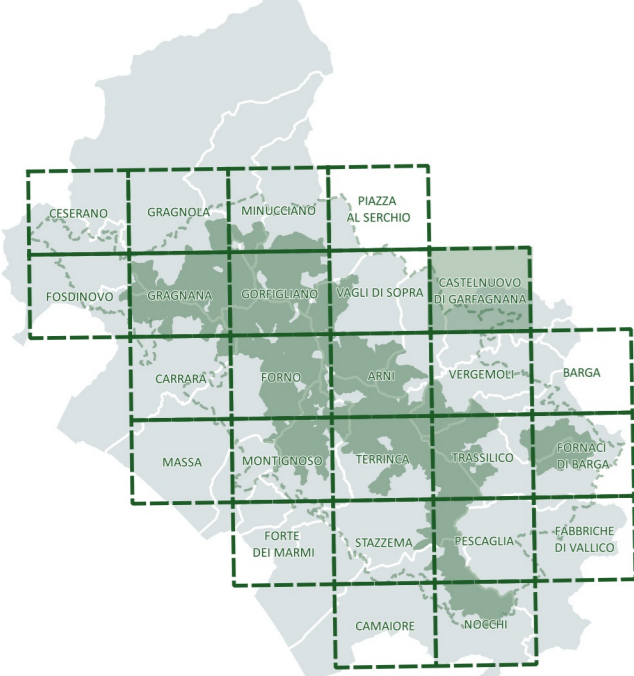

Sezione Pianificatoria. Quadro Conoscitivo
 Insedimenti storici, beni storico culturali, archeologici e paesaggistici
 (scala 1:10.000)
 CASTELNUOVO DI GARFAGNANA

QC
09

- Limiti amministrativi comunali**
- Area Parco**
 Limite area parco
 (comprensivo delle zone contigue di cave e dei centri edificati interclusi)
 Limite area contigua
- Insedimenti**
 Identificazione degli insediamenti
- Insedimenti storici**
 Centri storici
 Nuclei di impianto storico
 Aggregati di impianto storico

- Elementi di qualificazione storica**
 Sedini degli edifici di impianto storico

Elementi di qualificazione paesaggistica

- Spazi aperti di relazione a carattere rurale
- Ambiti boscati di corredo degli insediamenti ed interclusi
- Ambiti boscati interclusi delle rocche e degli insediamenti originati dai castelli
- Altri elementi di qualificazione storico-paesaggistica**
 Area di pertinenza degli insediamenti storici
- Paesaggi storici
- Alpelli

Beni storico – culturali diffusi e tipi insediativi storici

Architetture protoindustriali di interesse tipologico

- Tipo di bene**
- Carbone
 - Fabbrica di prodotti in metallo
 - Ferriera
 - Fornace
 - Frullino/frullone
 - Gualchiera
 - Maceratoio
 - Polveriera
 - Filanda

- Stato del bene**
- Architetture esistenti
 - Architetture allo stato di rudere

Architetture legate alla trasformazione dei prodotti agricoli

- Tipo di bene**
- Fattoria e annessi
 - Mulini, frantoi
 - Metati, Essiccatoi

- Stato del bene**
- Architetture esistenti
 - Architetture allo stato di rudere

Architetture religiose e luoghi della fede

- Tipo di bene**
- Architettura religiosa (senza specifiche)
 - Pieve
 - Chiese
 - Oratorio
 - Santuario
 - Convento
 - Eremo
 - Ospedale
 - Elementi votivi e religiosi diffusi

- Stato del bene**
- Architetture esistenti
 - Percorsi votivi con marginette e cappelle

Architetture con funzioni difensive e/o militari

- Castelli e fortificazioni
- Postazioni della linea gotica
- Villaggi fortificati e castelli allo stato di rudere

- Altri beni storico culturali**
- Lavatoi, fontanili, fontane, abbeveratoi
 - Ponti, gallerie e altre opere d'arte infrastrutturali

Siti interesse archeologico

- Siti e ritrovamenti archeologici
- Sistemazioni agrarie, muri a secco

Rete infrastrutturale di interesse storico

Antiche percorrenze

- Via Vandelli, Via Francigena, Via del Volto Santo

Viabilità di impianto storico (lign. 1911)

- Viabilità principale (strade rotabili)
- Mulattiere, sentieri

Elementi di archeologia mineraria e dell'estrazione

- Cave antiche
- Miniere

Elementi di interesse aereo-minerario

- Manufatti accessori dell'attività estrattiva (piri, rinvii di filo elicoidale, tracce di teleferiche, rotaie, muri di cont)
- Stazioni della ferrovia marmifera
- Via di lizza (anche meccanizzata)
- Piano inclinato meccanizzato (tratto esterno non conservato)
- Piano inclinato meccanizzato (tratto in galleria conservato)
- Ferrovia marmifera (tratto ora sommerso dal lago artificiale di Gramolazzo)
- Ferrovia marmifera (tratto ora utilizzato dalla viabilità notevole)
- Sentieri dei cavaioni

Percorsi di valenza paesistico-percettivo

- Strade panoramiche

Beni paesaggistici

- Beni archeologici tutelati ai sensi della parte II del D.lgs. 42/2004
- 9046005022 Necropoli Iguere, loc. Piane alte di Levigliani (Stazzema)
- 90450075005 Grotta preistorica di Equi, Fivizzano istituito il 1996/12/02
- 90450075006 Area di rispetto alla grotta preistorica di Equi, Fivizzano istituito il 1996/12/02

- Immobili ed aree di notevole interesse pubblico - DCR n. 46 del 23/07/2019
- 297/1968 Località Campo Cecina nel comune di Carrara. D.M. 24/10/1968 G.U. 297 del 1968
- 236/1974 Zona della cima del monte Carchio in comune di Montignoso. D.M. 02/10/1974 G.U. 236 del 1974
- 171/1971 Zona interessata dalla grotta del vento sita nel comune di Vergemoli. D.M. 23/12/1970 G.U. 17 del 1971
- 128/1976 Zona delle Alpi Apuane nei comuni di Pescaglia, Camaiore, Stazzema, Carregine, Vergemoli, Molazzana, Minucciano e Vagli Sotto. D.M. 08/04/1976 G.U. 128 del 1976

- Riconoscimento e indagini di dettaglio degli insediamenti del parco - QC.18

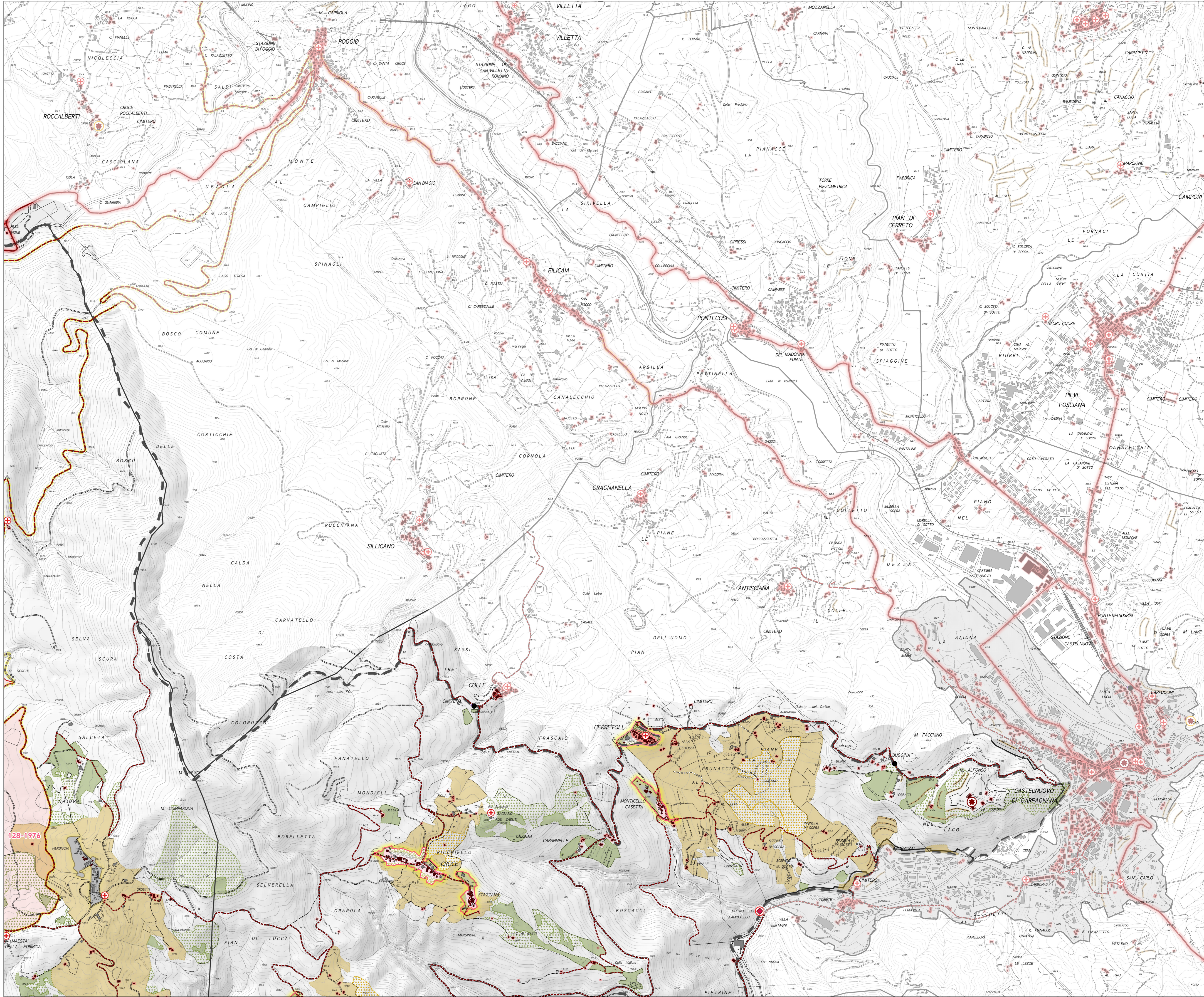

128-1976

scale 1:10.000